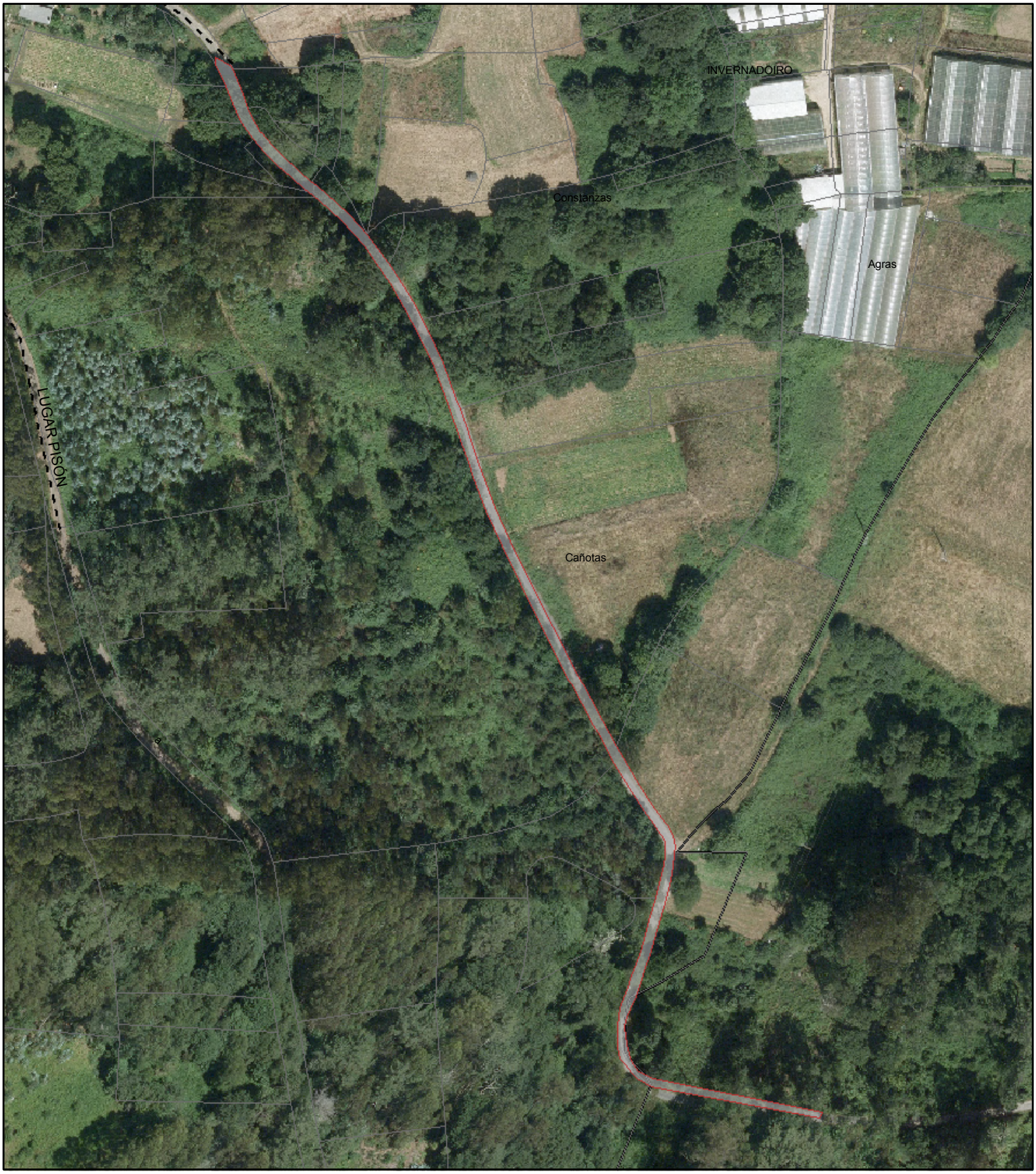

INVENTARIO GENERAL DE BIENES Y DERECHOS DEL EXCMO. AYUNTAMIENTO DE BERGONDO

PLANO DE SITUACIÓN DE VÍAS PÚBLICAS RÚSTICAS

VI-4

Parroquia: VIXOI

LONGITUD (metro): 420

ANCHO (metros): 3

ESTADO PAVIMENTACIÓN: P
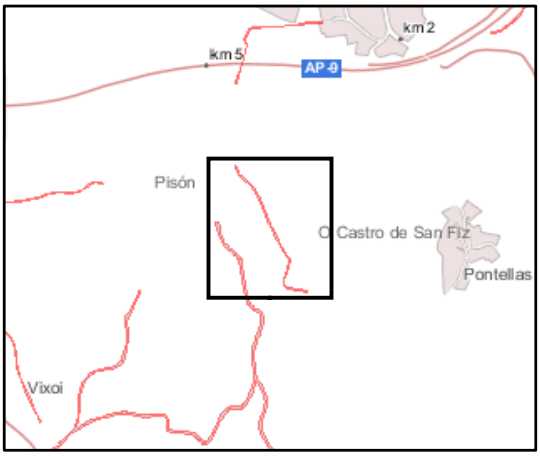
Fecha: FEBRERO 2018